

ΥΠΟΥΡΓΕΙΟ ΠΕΡΙΒΑΛΛΟΝΤΟΣ ΚΑΙ ΕΝΕΡΓΕΙΑΣ
 ΘΕΩΡΗΘΗΚΕ ΜΕ ΤΗΝ ΥΠ' ΑΡΙΘ. 18313/697/24-02-2022 ΠΡΑΞΗ
 Η ΠΡΟΪΣΤΑΜΕΝΗ ΤΗΣ Δ/ΝΣΗΣ
 ΤΟΠΟΓΡΑΦΙΚΩΝ ΕΦΑΡΜΟΓΩΝ
 ΑΝΔΡΙΑΝΑ ΚΑΤΣΙΝΑ
 ΤΟΠΟΓΡΑΦΟΣ ΜΗΧΑΝΙΚΟΣ

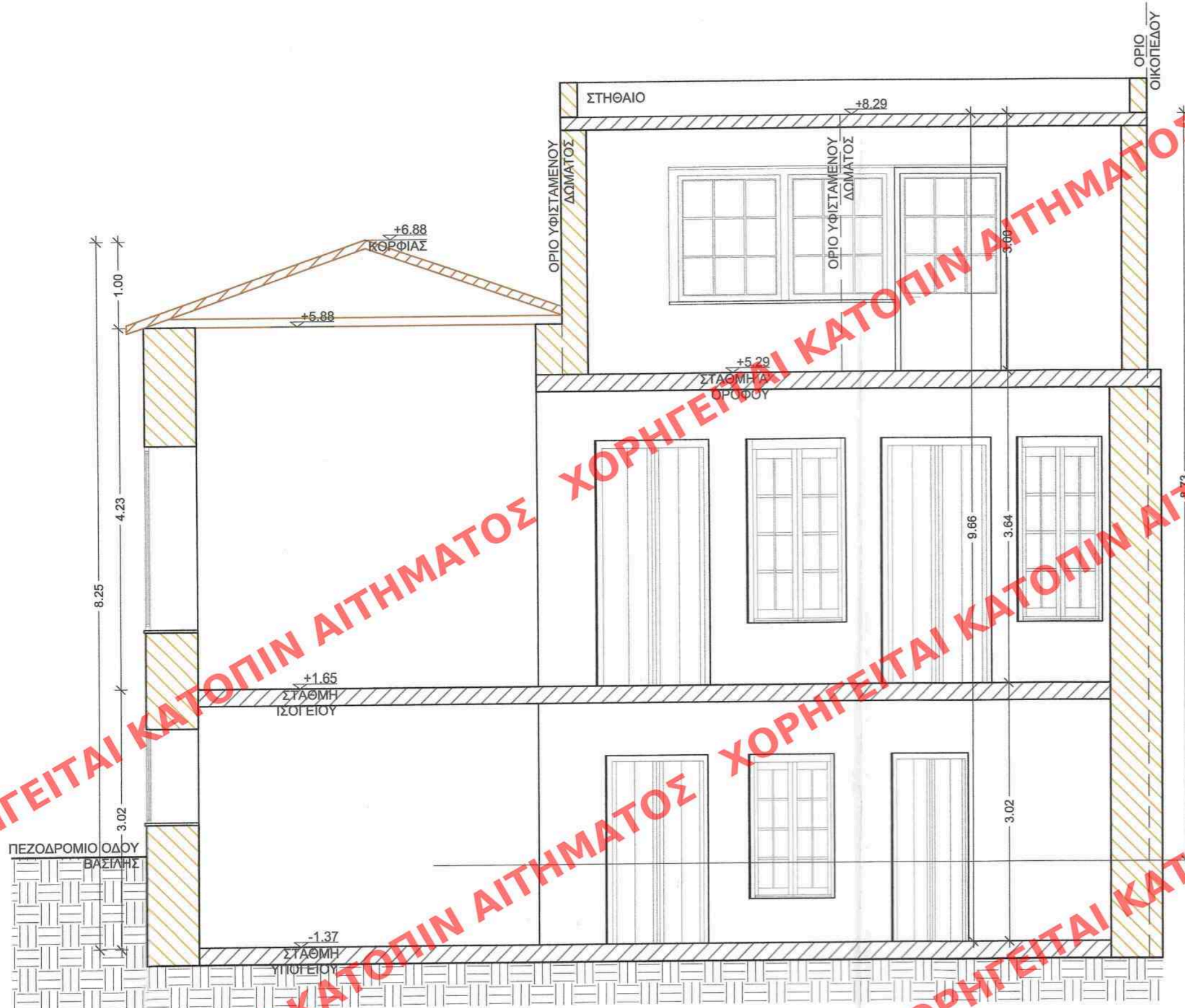

ΤΟΜΗ Α-Α'

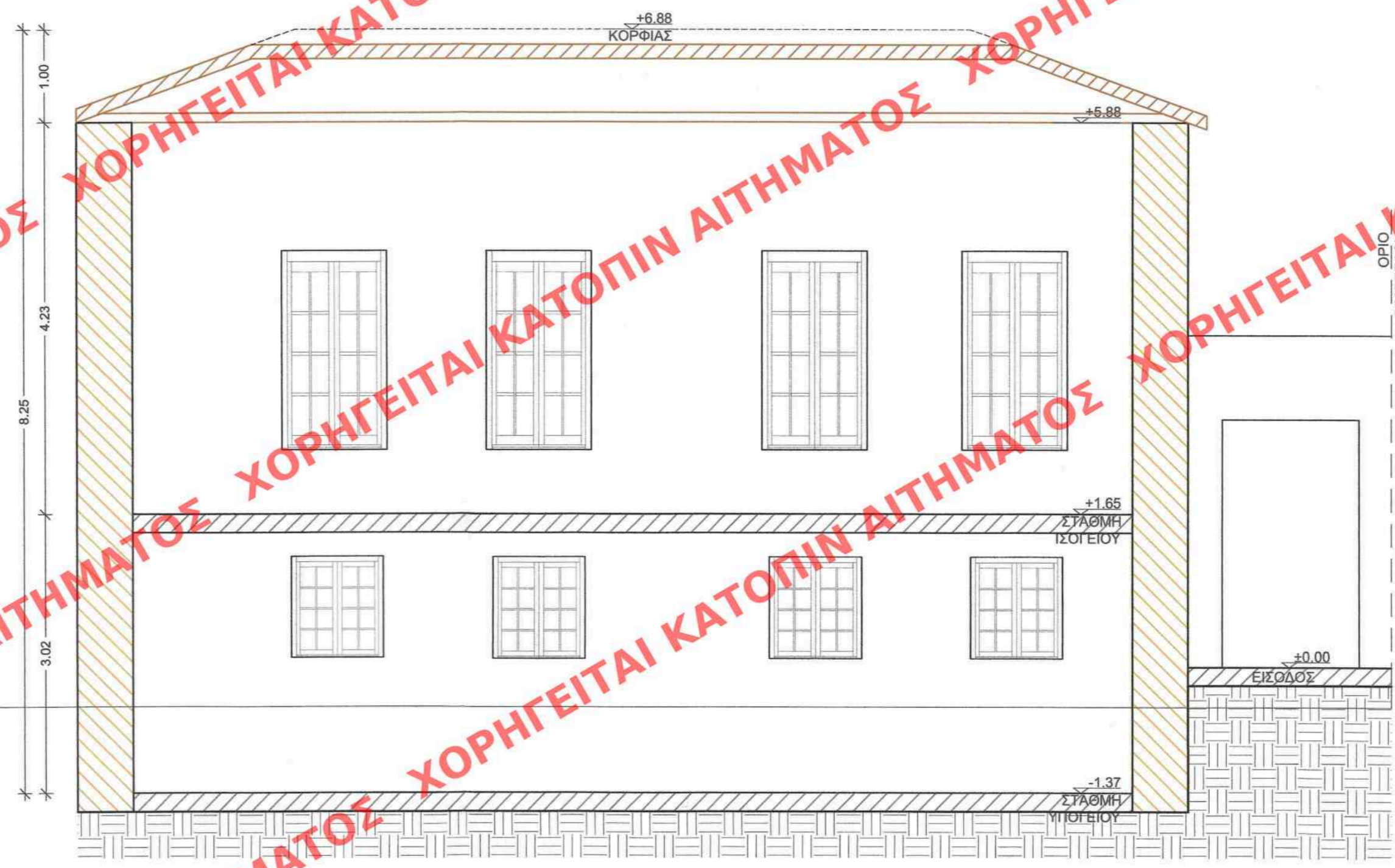

ΤΟΜΗ Β-Β'

ΕΥΔΜΗΤΟΣ ΕΤΕ
 Μελετητική - Κατασκευαστική Δομικών Έργων
 Λεωφ. Βασ. Κων/νου 22, Αθήνα 11635
 Τ. 210 7219084 Φ. 210 7224690 E. info@evdmitos.gr

ΕΡΓΟΔΟΤΗΣ	Ανδρέας Συντηχάκης
ΕΡΓΟ:	Αποκατάσταση και προσθήκη κατ' επέκταση στο δώμα σε υφιστάμενο υπερυψωμένο ισόγειο διατηρητέο κτήριο με υπόγειο και δώμα
ΘΕΣΗ ΕΡΓΟΥ:	Βασιλης 17, Θησείο Δήμος Αθηναίων, Π. Ε. Κεντρικού Τομέα Αθηνών, Αττική
ΜΕΛΕΤΗΤΕΣ:	Αγγελική Αυδή - Αρχιτέκτων Μηχανικός Ανδρέας Συντηχάκης - Πολιτικός Μηχανικός
ΘΕΜΑ ΣΧΕΔΙΟΥ:	ΤΟΜΕΣ (Α-Α' & Β-Β') ΠΡΟΤΑΣΗ
ΚΛΙΜΑΚΑ:	1/50
ΧΡΟΝΟΣ ΜΕΛΕΤΗΣ:	ΣΕΠΤΕΜΒΡΙΟΣ 2020

ΑΡΙΘΜ.ΣΧΕΔ.:
A.07

Α/Α ΜΕΛΕΤΗΣ:

ΑΓΓΕΛΙΚΗ Ι. ΑΥΔΗ
 ΔΙΠΛ. ΑΡΧΙΤΕΚΤΩΝ ΜΗΧΑΝΙΚΟΣ Δ.Π.Θ.
 ΜΕΛΟΣ Τ.Ε.Ε. ΑΡΙΘ. ΜΗΤΡΟΥ 131947
 Ν. ΖΕΦΕΥΣ 10 ΙΩΑΝΝΙΝΑ Τ. 6976515006
 ΑΦΜ: 150162840 ΔΟΥ: ΙΩΑΝΝΙΝΩΝ

ΕΛΕΓΧΟΣ ΥΠΗΡΕΣΙΑΣ:
 Το παρόν διάγραμμα συνοδεύει την από .../.../... απολογική έκθεση της Δ/σης Α.Ο.Κ.Α. Τμήματος Δ.Κ.
 Η Τμητάρχης
 ΕΙΡΗΝΗ ΚΑΡΑΓΙΑ
 ΚΕΝΤΡΙΚΟ ΣΥΜΒΟΥΛΙΟ ΑΡΧΙΤΕΚΤΟΝΙΚΗΣ
 Το παρόν σχέδιο/διάγραμμα μετ' επιβλεψήν το ΚΕ.Σ.Α. την .../.../... και εγκρίθηκε σύμφωνα με το άρθρο 309 του Ν. 2201/94 (Φ.Ε.Κ. 27/9/94) και με την υπ' αριθμ. .../.../... απόφαση του Κ.Σ.Α.Α.
 Κ.Σ.Α.Α. 309

