

ΥΠΟΜΝΗΜΑ ΥΛΙΚΩΝ - ΑΠΟΧΡΩΣΕΙΣ

- Επιχρίσματα σε απόχρωση ώχρας (HC-12, BENJAMIN MOORE HISTORICAL COLORS)
- Κεραμοσκεπή με κεραμίδια βυζαντινού τύπου
- Κουφώματα ξύλινα σε απόχρωση μπλε - γκρι (RAL 5008)

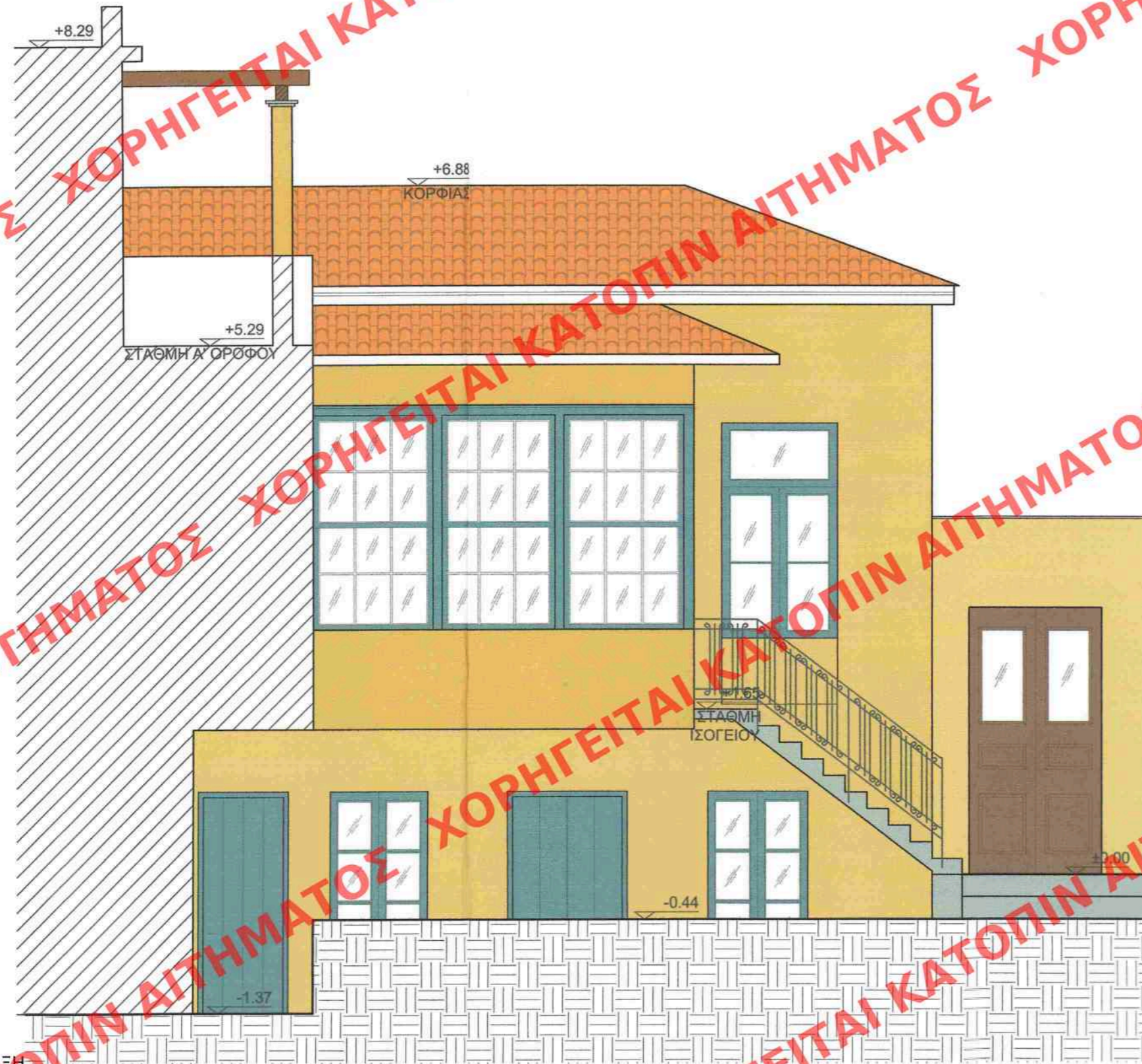

ΥΠΟΥΡΓΕΙΟ ΠΕΡΙΒΑΛΛΟΝΤΟΣ ΚΑΙ ΕΝΕΡΓΕΙΑΣ
ΘΕΩΡΗΘΗΚΕ ΜΕ ΤΗΝ ΥΠ' ΑΡΙΘ. 18313/697/24-02-2022 ΠΡΑΞΗ

Η ΠΡΟΪΣΤΑΜΕΝΗ ΤΗΣ Δ/ΝΣΗΣ
ΤΟΠΟΓΡΑΦΙΚΩΝ ΕΦΑΡΜΟΓΩΝ

ΑΝΔΡΙΑΝΑ ΚΑΤΣΙΝΑ
ΤΟΠΟΓΡΑΦΟΣ ΜΗΧΑΝΙΚΟΣ

ΕΥΔΜΗΤΟΣ ΕΤΕ
Μελετητική - Κατασκευαστική Δομικών Έργων
Λεωφ. Βασ. Κωννίου 22, Αθήνα, 11635
Τ. 210 7219084 Φ. 210 7224690 E. info@evdmitos.gr

ΕΡΓΟΔΟΤΗΣ	Ανδρέας Συντιχάκης	
ΕΡΓΟ:	Αποκατάσταση και προσθήκη κατ' επέκταση στο δώμα σε υφιστάμενο υπερυψωμένο ισόγειο διατηρητέο κτήριο με υπόγειο και δώμα	
ΘΕΣΗ ΕΡΓΟΥ:	Βασιλίας 17, Θησείο Δήμος Αθηναίων, Π. Ε. Κεντρικού Τομέα Αθηνών, Αττική	
ΜΕΛΕΤΗΤΕΣ:	Αγγελική Αυδή - Αρχιτέκτων Μηχανικός Ανδρέας Συντιχάκης - Πολιτικός Μηχανικός	
ΘΕΜΑ ΣΧΕΔΙΟΥ:	ΝΟΤΙΑ ΟΨΗ (ΠΙΣΩ) ΠΡΟΤΑΣΗ	ΑΡΙΘΜ.ΣΧΕΔ.: A.06
ΚΛΙΜΑΚΑ:	1/50	Α/Α ΜΕΛΕΤΗΣ:
ΧΡΟΝΟΣ ΜΕΛΕΤΗΣ:	ΣΕΠΤΕΜΒΡΙΟΣ 2020	

ΥΠΟΓΡΑΦΗ - ΣΦΡΑΓΙΔΑ ΜΗΧΑΝΙΚΟΥ:

ΑΓΓΕΛΙΚΗ Ι. ΑΥΔΗ
ΔΙΠΛ. ΑΡΧΙΤΕΚΤΩΝ ΜΗΧΑΝΙΚΟΣ Δ.Π.Θ.
ΜΕΛΟΣ Τ.Ε.Ε. ΑΡΙΘ. ΜΗΤΡΩΟΥ 131947
Ν. ΖΕΡΒΑ 70 ΙΩΑΝΝΙΝΑ Τ.Φ. 6376515026
ΑΦΜ: 150162840 ΔΟΥ: ΙΩΑΝΝΙΝΩΝ

ΕΛΕΓΧΟΣ ΥΠΗΡΕΣΙΑΣ:

Το παρόν διάγραμμα συνοδεύει την από 13/11/2021 απολογική έκθεση της Δ/σης Α.Ο.Κ.Α. Τμήματος Δ.Κ.
Η Τμητάρχης
ΕΙΡΗΝΗ ΠΙΓΓΑ
ΚΕΝΤΡΙΚΟ ΣΥΜΒΟΥΛΙΟ ΑΡΧΙΤΕΚΤΟΝΙΚΗΣ
Το παρόν σχεδιάγραμμα μελετήθηκε από το Κ.Ε.Σ.Α. την 22/11/2021 και εγκρίθηκε σύμφωνα με το άρθρο 1399 του Ν. 4269/2014
Κ-7 Α.Π.Θ. 2021/11/22

