

ΥΠΟΜΝΗΜΑ ΥΛΙΚΩΝ - ΑΠΟΧΡΩΣΕΙΣ

- Επιχρίσματα σε απόχρωση ώχρας (HC-12, BENJAMIN MOORE HISTORICAL COLORS)
- Κεραμοσκεπή με κεραμίδια βυζαντινού τύπου
- Κουφώματα ξύλινα σε απόχρωση μπλε - γκρι (RAL 5008)

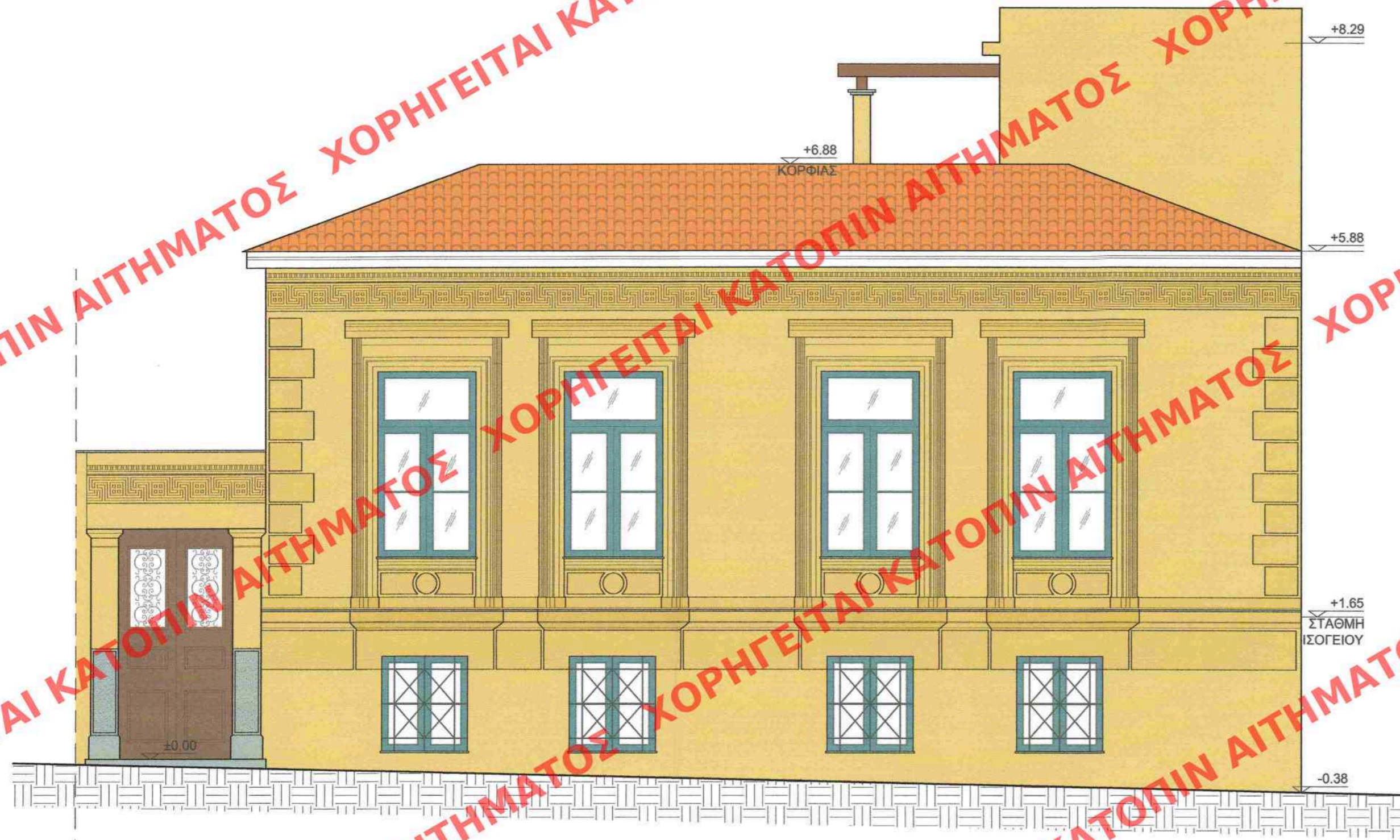

ΥΠΟΥΡΓΕΙΟ ΠΕΡΙΒΑΛΛΟΝΤΟΣ ΚΑΙ ΕΝΕΡΓΕΙΑΣ
ΘΕΩΡΗΘΗΚΕ ΜΕ ΤΗΝ ΥΠ' ΑΡΙΘ. 18313/697/24-02-2022 ΠΡΑΞΗ

Η ΠΡΟΪΣΤΑΜΕΝΗ ΤΗΣ Δ/ΝΣΗΣ
ΤΟΠΟΓΡΑΦΙΚΩΝ ΕΦΑΡΜΟΓΩΝ

ΑΝΔΡΙΑΝΑ ΚΑΤΣΙΝΑ
ΤΟΠΟΓΡΑΦΟΣ ΜΗΧΑΝΙΚΟΣ

ΕΥΔΜΗΤΟΣ ΕΤΕ

Μελετητική - Κατασκευαστική Δομικών Έργων
Λεωφ. Βασ. Κων/νου 22, Αθήνα, 11635
Τ. 210 7219084 Φ. 210 7224690 E. info@evdmitos.gr

ΕΡΓΟΔΟΤΗΣ Ανδρέας Συντιχάκης

ΕΡΓΟ: Αποκατάσταση και προσθήκη κατ' επέκταση στο δώμα σε υφιστάμενο υπερυψωμένο ισόγειο διατηρητέο κτήριο με υπόγειο και δώμα

ΘΕΣΗ ΕΡΓΟΥ: Βασίλης 17, Θησείο
Δήμος Αθηναίων, Π. Ε. Κεντρικού Τομέα Αθηνών, Αττική

ΜΕΛΕΤΗΤΕΣ: Αγγελική Αυδή - Αρχιτεκτων Μηχανικός
Ανδρέας Συντιχάκης - Πολιτικός Μηχανικός

ΘΕΜΑ ΣΧΕΔΙΟΥ:
ΒΟΡΕΙΑ ΟΨΗ (ΠΡΟΣΟΨΗ)
ΠΡΟΤΑΣΗ

ΑΡΙΘΜ.ΣΧΕΔ.:
A.04

ΚΛΙΜΑΚΑ: 1/50

Α/Α ΜΕΛΕΤΗΣ:

ΧΡΟΝΟΣ ΜΕΛΕΤΗΣ: ΣΕΠΤΕΜΒΡΙΟΣ 2020

ΥΠΟΓΡΑΦΗ - ΣΦΡΑΓΙΔΑ ΜΗΧΑΝΙΚΟΥ:

ΑΓΓΕΛΙΚΗ Ι. ΑΥΔΗ
ΔΙΠΛ. ΑΡΧΙΤΕΚΤΩΝ ΜΗΧΑΝΙΚΟΣ Δ.Π.Θ.
ΜΕΛΟΣ Σ.Ε.Ε. ΑΡΙΘ. ΜΗΤΡΩΟΥ 131947
Ν. ΖΕΦΕΑ 70 ΙΩΑΝΝΙΝΑ Τ. 6976515006
ΑΦΜ: 130162840 ΔΟΥ: ΙΩΑΝΝΙΝΩΝ

ΕΛΕΓΧΟΣ ΥΠΗΡΕΣΙΑΣ:
Το παρόν διάγραμμα συνοδεύει
την από 12/11/2021, αιτιολογική
έκθεση της Δ/νσης Α.Ο.Κ.Α.
Τμήματος Δ.Κ.

Η Υπηρετούσα
ΕΙΡΗΝΗ ΠΙΤΣΑ

ΚΕΝΤΡΙΚΟ ΣΥΜΒΟΥΛΙΟ ΑΡΧΙΤΕΚΤΟΝΙΚΗΣ

Το παρόν σχεδιάγραμμα μελέτης
το Η.Ε.Α. την 2.2.2021
και επιδόθηκε σύμφωνα με
309

Η Υπηρετούσα

Κ. ΧΡΙΣΤΟΠΟΥΛΟΥ

