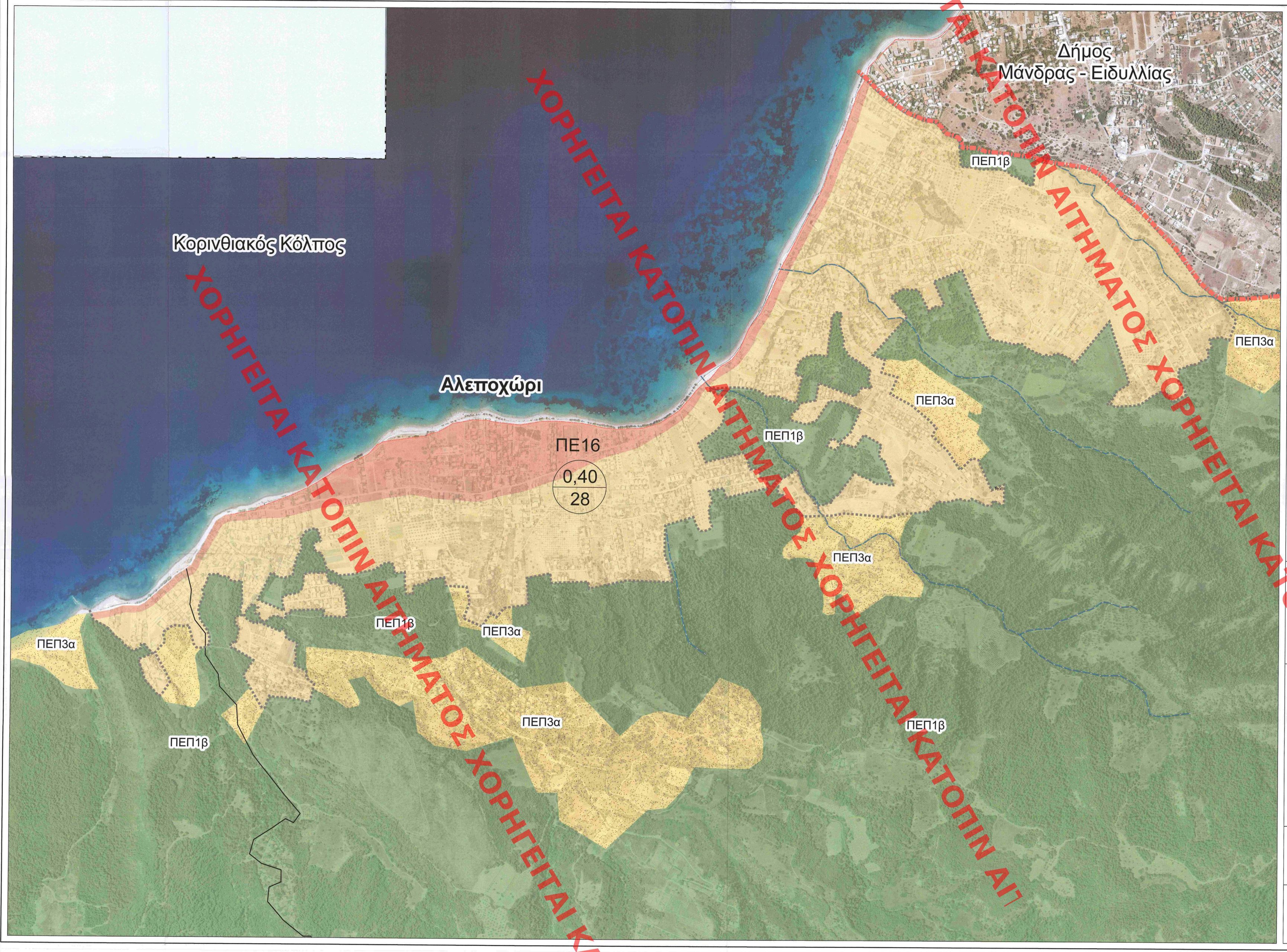

Υπόμνημα

- Όριο Γ.Π.Σ. (Όρια Δημοτικής Ενότητας Μεγάρων)
- Όριο Ισχύοντος Γ.Π.Σ.
- Όριο Πολεοδομικής Ενότητας
- Όριο Εγκεκριμένου Ρυμοτομικού Σχεδίου
- Ελεύθερη Ταχεία Λεωφόρος
- Πρωτεύουσα Αρτηρία
- Δευτερεύουσα Αρτηρία
- Συλλεκτήρια
- Γραμμή Αγγαλού
- Γραμμή Μεταφοράς Τάσης
- Ζώνη Γραμμής Μεταφοράς Τάσης (20μ)
- Αγωγός Υψηλής Πίεσης Φυσικού Αερίου
- Αγωγός Υψηλής Πίεσης Φυσικού Αερίου (Μεγαλόπολης)
- Υπεραστική και Προαστιακή Σιδηροδρομική Γραμμή
- Αστική και Προαστιακή Παλαιά Σιδηροδρομική Γραμμή
- Ζώνη Διερεύνησης Υδατοδρομίου Μαρίνας
- Ρέμα
- Αμιγής Κατοικία
- Γενική Κατοικία
- Πολεοδομικό Κέντρο
- Εκπαίδευση
- Αθλητισμός
- Περίθαλψη
- Πρόνοια
- Άλλες Κοινωφελείς Λειτουργίες
- Ελεύθεροι Χώροι - Αστικό Πράσινο
- Κοινωνικές Εξυπηρετήσεις
- Τουρισμός - Αναψυχή
- ΒΙ.ΠΑ. - ΒΙΟ.ΠΑ.
- Ζώνη Παραγωγικών Δραστηριοτήτων (εκτός βιομηχανικών)
- Ζώνη Ειδικών Χρήσεων
- Αεροδρόμιο
- Στρατός
- Κοιμητήριο
- Περιοχή Ελέγχου και Περιορισμού Δόμησης
- Χώρος Εγκαταστάσεων Επεξεργασίας Λυμάτων
- Π.Ε.Π. 1α Απόλυτης προστασίας
- Π.Ε.Π. 1β Υψηλή προστασία - Αναψυχή
- Π.Ε.Π. 1γ Προστασία και αποκατάσταση τοπίου
- Π.Ε.Π. 2 Υδροβιότοπος 'Βουρκάρι'
- Π.Ε.Π. 3α Αγροτική - Γεωργική Γη
- Π.Ε.Π. 3β Κατοικία - Κατασκηνώσεις - Γεωργία

Πηγή ορθοφωτογράφη: http://gis.ktimanet.gr/wms/

ΥΠΟΥΡΓΕΙΟ ΠΕΡΙΒΑΛΛΟΝΤΟΣ ΚΑΙ ΕΝΕΡΓΕΙΑΣ
ΘΕΩΡΗΘΗΚΕ ΜΕ ΤΗΝ ΥΠ' ΑΡΙΘ. 3/ΦΟΡΤΗΣΗ/960/10.06.2021 ΠΡΑΞΗ
Η ΠΡΟΪΣΤΑΜΕΝΗ ΤΗΣ ΔΙΕΥΘΥΝΣΗΣ
ΤΟΠΟΓΡΑΦΙΚΩΝ ΦΟΡΤΗΣΕΩΝ
ΑΝΑΣΤΑΣΙΑ ΤΟΠΟΓΡΑΦΟΣ ΜΗΧΑΝΙΚΟΣ

ΕΛΛΗΝΙΚΗ ΔΗΜΟΚΡΑΤΙΑ
ΥΠΟΥΡΓΕΙΟ ΠΕΡΙΒΑΛΛΟΝΤΟΣ ΚΑΙ ΕΝΕΡΓΕΙΑΣ
ΓΕΝΙΚΗ ΓΡΑΜΜΑΤΕΙΑ ΧΩΡΙΚΟΥ ΣΧΕΔΙΑΣΜΟΥ ΚΑΙ ΑΣΤΙΚΟΥ ΠΕΡΙΒΑΛΛΟΝΤΟΣ
ΓΕΝΙΚΗ ΔΙΕΥΘΥΝΣΗ ΧΩΡΙΚΟΥ ΣΧΕΔΙΑΣΜΟΥ
ΔΙΕΥΘΥΝΣΗ ΣΧΕΔΙΑΣΜΟΥ ΜΗΤΡΟΠΟΛΙΤΙΚΩΝ, ΑΣΤΙΚΩΝ ΚΑΙ ΠΕΡΙΑΣΤΙΚΩΝ ΠΕΡΙΟΧΩΝ

ΓΕΝΙΚΟ ΠΟΛΕΟΔΟΜΙΚΟ ΣΧΕΔΙΟ ΔΗΜΟΤΙΚΗΣ ΕΝΟΤΗΤΑΣ ΜΕΓΑΡΩΝ

ΤΟ ΠΑΡΟΝ ΔΙΑΓΡΑΜΜΑ ΣΥΝΟΔΕΥΕΙ ΤΗΝ ΑΠΟ ..... 22/01/2021 ... ΕΙΣΗΓΗΣΗ ΤΟΥ ΤΜΗΜΑΤΟΣ ΣΧΕΔΙΑΣΜΟΥ ΜΗΤΡΟΠΟΛΙΤΙΚΩΝ ΑΣΤΙΚΩΝ & ΠΕΡΙΑΣΤΙΚΩΝ ΠΕΡΙΟΧΩΝ
Ο ΠΡΟΪΣΤΑΜΕΝΟΣ ΤΟΥ ΤΜΗΜΑΤΟΣ

ΣΥΜΒΟΥΛΙΟ ΜΗΤΡΟΠΟΛΙΤΙΚΟΥ ΣΧΕΔΙΑΣΜΟΥ
Το παρόν σχεδιάγραμμα μελετήθηκε από το Σ.Μ.Σ. την ..... 05/02/2021 ..... και εγκρίθηκε σύμφωνα με την υπ' αριθμ. 4η/1η/05-02-21 γνωμοδότησή του.
Ο ΠΡΟΕΔΡΟΣ — Η ΓΡΑΜΜΑΤΕΑΣ
Γ.ΠΑΠΑΔΟΠΟΥΛΟΣ — ΕΛ. ΤΡΙΑΝΤΟΥ

Οικισμός: Αλεποχώρι

Απόφαση
Συμβουλίου Μητροπολιτικού Σχεδιασμού
Συνεδρίαση 1η/Πράξη 4η/ 05.02.2021

Χάρτης	Π3.2
Κλίμακα	1:5000