

ΥΠΟΜΝΗΜΑ ΟΥΦΩΝ

- 1 = ΣΟΒΑΣ ΧΡΩΜΑΤΟΣ NCS S2005-Y20R
- 2 = ΣΟΒΑΣ ΧΡΩΜΑΤΟΣ ΛΕΥΚΟΥ (10% S2005-Y20R)
- 3 = ΑΝΕΠΙΧΡΗΣΤΟ ΣΚΥΡΟΔΕΜΑ
- 4 = ΞΥΛΙΝΑ ΚΟΥΦΟΜΑΤΑ ΧΡΩΜΑΤΟΣ NCS S5020-R10B ΜΕ ΠΑΝΤΖΟΥΡΙ ΣΤΟ ΙΔΙΟ ΧΡΩΜΑ
- 5 = ΚΟΥΦΟΜΑΤΑ ΑΛΟΥΜΙΝΙΟΥ ΧΡΩΜΑΤΟΣ NCS S5020-R10B
- 6 = ΚΟΥΦΟΜΑΤΑ ΑΛΟΥΜΙΝΙΟΥ ΧΡΩΜΑΤΟΣ NCS S5020-R10B ΜΕ ΠΑΝΤΖΟΥΡΙ ΞΥΛΙΝΟ ΔΡΥΣ
- 7 = ΕΞΘΥΡΑ ΞΥΛΙΝΗ ΤΑΜΠΛΑΔΩΤΗ ΧΡΩΜΑΤΟΣ NCS S5020-R10B
- 8 = ΣΤΕΓΗ ΜΕ ΒΥΖΑΝΤΙΝΟ ΚΕΡΑΜΙΔΙ ΚΑΙ ΚΡΥΦΟ ΛΟΥΚΙ
- 9 = ΚΑΜΙΝΑΔΑ ΛΕΒΗΤΑ ΦΥΣΙΚΟΥ ΑΕΡΙΟΥ ΧΡΩΜΑΤΟΣ NCS S2005-Y20R
- 10 = ΕΞΙΣΜΗ ΥΠΕΡΧΕΙΜΙΣΗΣ ΟΜΒΡΙΩΝ
- 11 = ΠΕΤΡΙΝΟ ΠΕΖΟΥΛΙ
- 12 = ΣΩΛΗΝΩΣΕΙΣ ΑΝΤΛΙΑΣ ΘΕΡΜΟΤΗΤΑΣ ΧΡΩΜΑΤΟΣ NCS S2005-Y20R
- 13 = ΑΕΡΙΣΜΟΣ ΛΟΥΤΡΟΥ ΧΡΩΜΑΤΟΣ NCS S2005-Y20R

— ΤΕΛΙΚΗ ΔΙΑΜΟΡΦΩΣΗ ΕΔΑΦΟΥΣ  
 ... ΤΕΛΙΚΗ ΣΤΑΘΜΗ ΑΠΟ ΣΧΕΤΙΚΗ ΣΤΑΘΜΗ ±0.00  
 ±0.00 = ΑΠΟΛΥΤΗ ΣΤΑΘΜΗ (ΣΗΜΕΙΟ Α) +100.80

ΥΠΟΥΡΓΕΙΟ ΠΕΡΙΒΑΛΛΟΝΤΟΣ ΚΑΙ ΕΝΕΡΓΕΙΑΣ  
 ΘΕΩΡΗΘΗΚΕ ΜΕ ΤΗΝ ΥΠ'ΑΡΙΘ. 3799/343/15-05-2020 ΠΡΑΞΗ

Η ΠΡΟΪΣΤΑΜΕΝΗ ΤΗΣ Δ/ΝΣΗΣ  
 ΤΟΠΟΓΡΑΦΙΚΩΝ ΕΦΑΡΜΟΓΩΝ  
 Κ.Α.Α.  
 ΕΙΡΗΝΗ ΓΕΩΡΓΙΑΔΟΥ  
 ΑΡΧΙΤΕΚΤΩΝ ΜΗΧΑΝΙΚΟΣ

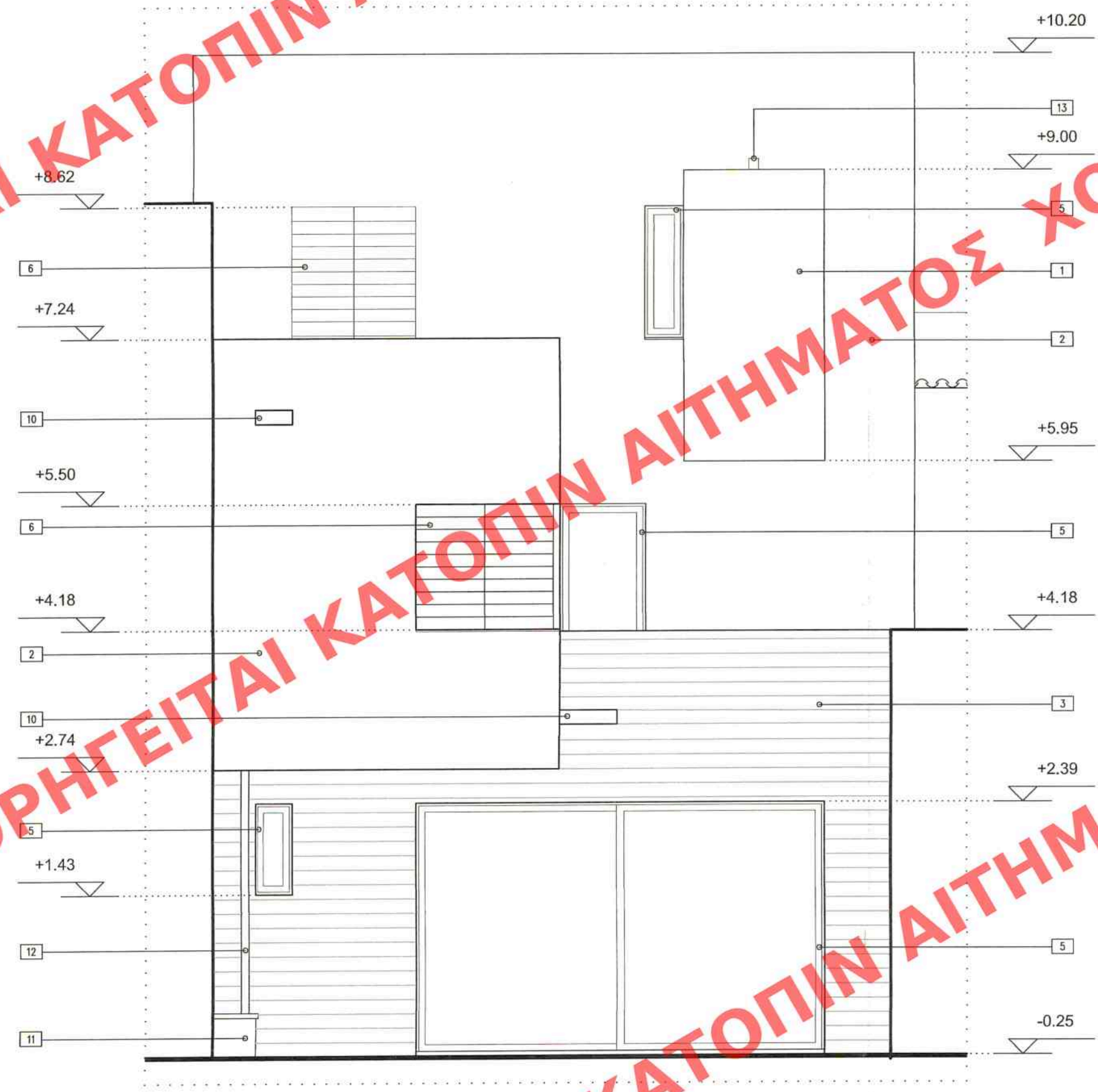

ΟΦΗ ΑΚΑΛΥΠΤΟΥ

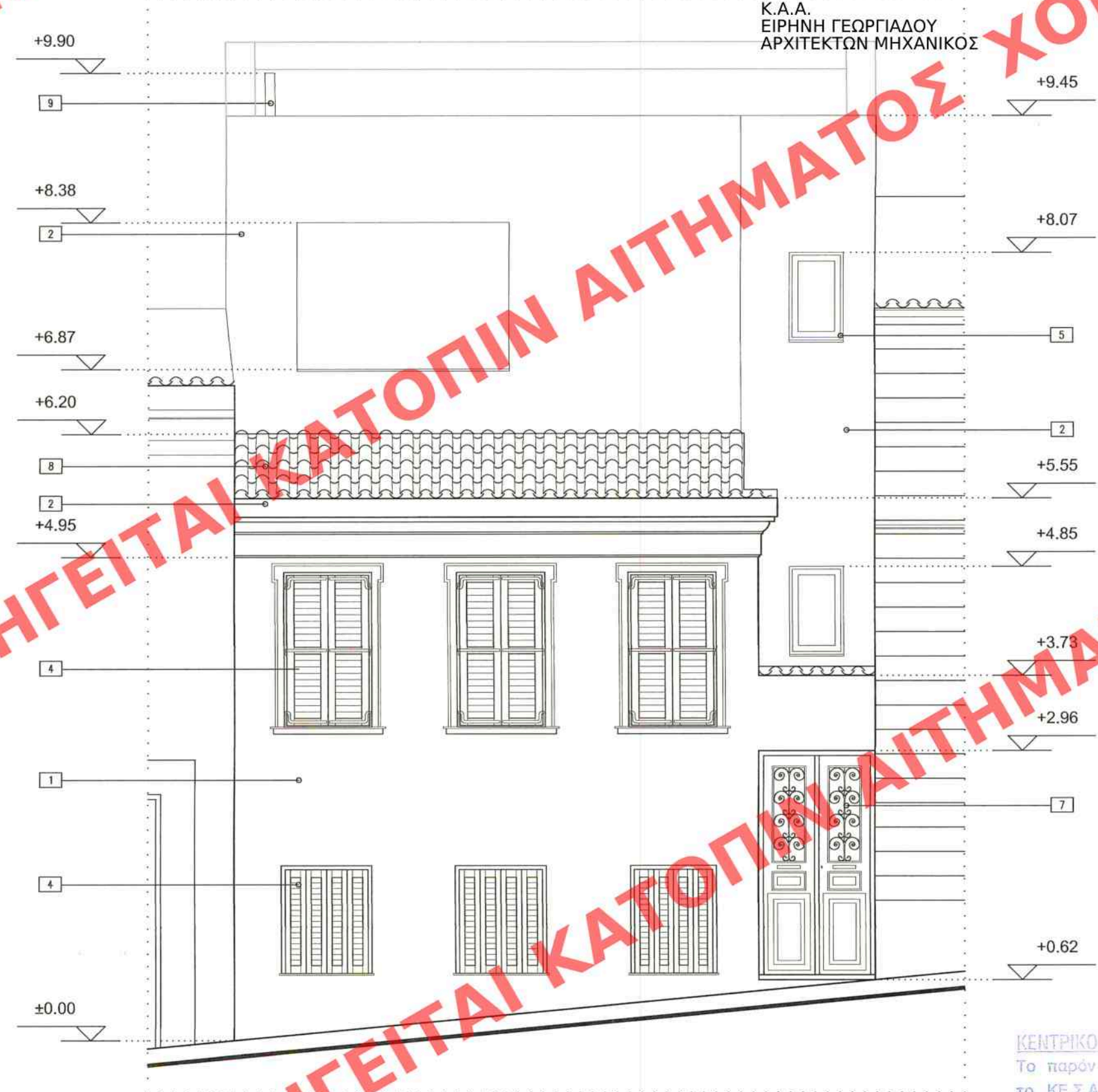

ΠΡΟΣΟΦΗ ΕΠΙ ΤΗΣ ΚΟΥΜΑΡΙΑΝΟΥ

ΚΕΝΤΡΙΚΟ ΣΥΜΒΟΥΛΙΟ ΚΕΡΑΜΙΚΩΝ  
 Το παρόν σχεδιαστικό έργο  
 το Κ.Σ.Α. την 18-12-2019  
 και εγκρίθηκε σύμφωνα με το  
 άρθρο 135 του Ν. 4269/2019  
 Ε. ΠΑΝΑΓΙΩΤΑΚΗΣ  
 Ε. ΠΑΝΑΓΙΩΤΑΚΗΣ

ΕΡΓΟ	ΕΠΙΣΚΕΥΗ ΚΑΙ ΑΠΟΚΑΤΑΣΤΑΣΗ ΟΦΗΣ ΜΕ ΠΡΟΣΘΗΚΗ ΚΑΤ' ΕΠΕΚΤΑΣΗ ΝΕΑΣ ΤΡΙΩΡΟΦΗΣ ΚΑΤΟΙΚΙΑΣ
ΘΕΣΗ	ΚΟΥΜΑΡΙΑΝΟΥ 5, ΞΕΑΡΧΕΙΑ, ΑΘΗΝΑ - Ο.Τ.70005
ΙΔΙΟΚΤΗΤΗΣ	LITORES CONSULTING Ltd

ΜΕΛΕΤΗ	ΑΡΧΙΤΕΚΤΟΝΙΚΗ ΜΕΛΕΤΗ	Το παρόν διάγραμμα συνοδεύει την από 25/10/2019 τεχνολογική έκθεση της Δ/νσης Α.Ο.Κ.Α. Τμήματος Δ.Κ. Η Επιμελήτριας Ε. Ρίτζα		
ΣΤΑΔΙΟ	ΟΡΙΣΤΙΚΗ ΜΕΛΕΤΗ			
ΤΙΤΛΟΣ ΣΧΕΔΙΟΥ	ΟΦΕΙΣ			
ΗΜΕΡΟΜΗΝΙΑ	ΜΑΪ, 2019	ΕΓΚΡΙΣΕΙΣ	ΚΛΙΜΑΚΑ	ΑΡ. ΣΧΕΔΙΟΥ
ΥΠΗΡΕΣΙΑ ΔΟΜΗΣΗΣ	ΔΗΜΟΥ ΑΘΗΝΑΙΩΝ		1:50	A5

ΑΡΧΙΤΕΚΤΟΝΙΚΗ ΜΕΛΕΤΗ	ΑΓΓΕΛΙΚΗ Δ. ΓΕΡΑΣΙΜΟΠΟΥΛΟΥ / ΑΡΧΙΤΕΚΤΩΝ ΜΗΧΑΝΙΚΟΣ ΣΥΝΕΡΓΑΤΕΣ ΧΡΙΣΤΙΝΑ ΕΜΜ. ΓΕΩΡΓΙΑΔΗ / ΑΡΧΙΤΕΚΤΩΝ ΜΗΧΑΝΙΚΟΣ ΣΟΛΩΝΟΣ 69 & ΑΣΚΛΗΠΙΟΥ   106 79   ΑΘΗΝΑ Τ/Φ +30 210 3619552 M +30 6942 017710 E ag.archdes@gmail.com
ΣΤΑΤΙΚΗ ΜΕΛΕΤΗ	ΑΝΑΣΤΑΣΙΟΣ Ι. ΡΕΜΟΥΝΔΟΣ / ΠΟΛΙΤΙΚΟΣ ΜΗΧΑΝΙΚΟΣ
Η/Μ ΜΕΛΕΤΗ	ΚΩΝ/ΝΟΣ Ι. ΑΣΠΙΩΤΗΣ / ΜΗΧΑΝΟΛΟΓΟΣ ΜΗΧΑΝΙΚΟΣ

ΑΓΓΕΛΙΚΗ Δ. ΓΕΡΑΣΙΜΟΠΟΥΛΟΥ  
 ΔΙΠΛΩΜΑΤ. ΑΡΧΙΤΕΚΤΩΝ ΜΗΧΑΝΙΚΟΣ  
 UNIVERSITY of CENTRAL ENGLAND in BIRMINGHAM  
 ΜΕΛΟΣ Τ.Ε.Ε. ΑΡ. ΜΗΤΡΩΟΥ: 109503  
 ΣΟΛΩΝΟΣ 69 - ΑΘΗΝΑ Τ.Κ. 10679, ΤΗΛ. 210 36 19 552  
 ΑΦΜ: 139138333 - ΔΟΥ Α' ΑΘΗΝΩΝ