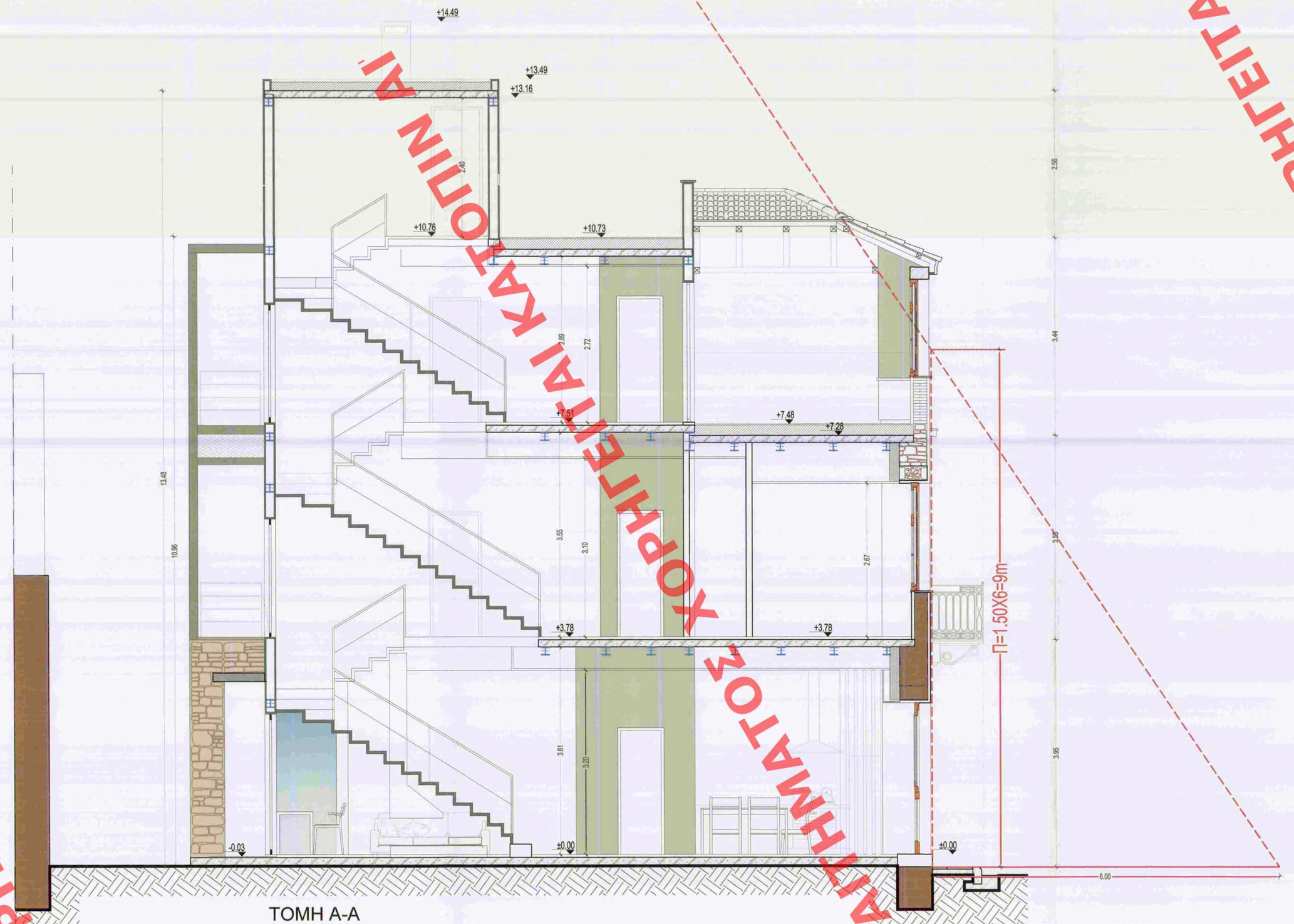

ΤΟΜΗ Α-Α

ΤΟΜΗ Β-Β

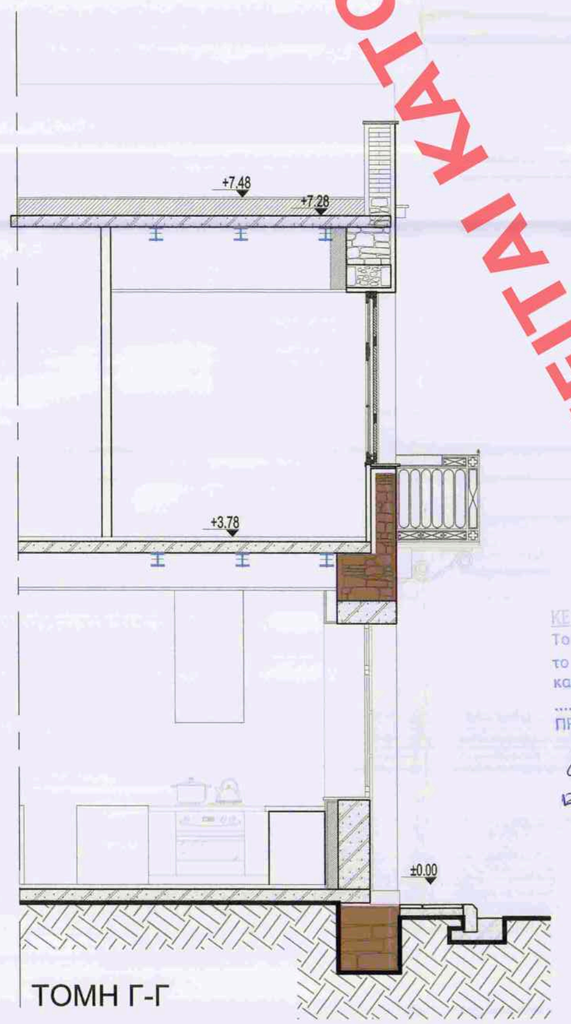

ΤΟΜΗ Γ-Γ

ΧΥΔΥΡΕΙΟ ΠΕΡΙΒΑΛΛΟΝΤΟΣ ΚΑΙ ΕΝΕΡΓΕΙΑΣ
ΘΕΩΡΗΘΗΚΕ ΜΕ ΤΗΝ ΥΠ' ΑΡΙΘ. 25847/1294/09-03-2020 ΠΡΑΞΗ

Η ΠΡΟΪΣΤΑΜΕΝΗ ΤΗΣ ΔΙΝΣΗΣ
ΤΟΠΟΓΡΑΦΙΚΩΝ ΕΦΑΡΜΟΓΩΝ

ΑΝΔΡΙΑΝΑ ΚΑΤΣΙΝΑ
ΤΟΠΟΓΡΑΦΟΣ ΜΗΧΑΝΙΚΟΣ

Το παρόν διάγραμμα συνοδεύει την από 26/11/2019 αιτιολογική έκθεση της Δ/νσης Α.Ο.Κ.Α. Τμήματος Δ.Κ.
Η Τμηματάρχης
Ε.Γιγγα

ΚΕΝΤΡΙΚΟ ΤΜΗΜΑ
Το παρόν εκδόθηκε από το ΚΕ.Σ.Α. την 18-12-2019 και εγκρίθηκε
ΠΡΟΣΤΑΣΙΑ ΚΑΙ ΑΝΑΠΤΥΞΗ ΠΡΑΣΙΝΟΥ ΓΡΑΦΕΙΟ ΔΙΑΧΕΙΡΙΣΗΣ ΠΡΑΣΙΝΟΥ ΓΡΑΜΜΑΤΕΑΣ
Ε.ΜΠΑΚΟΠΑΝΟΣ Α. ΜΠΕΣΣΑ

ΕΡΓΟΔΟΤΗΣ
ΜΠΕΡΝΧΑΡΤ-ΔΗΜΗΤΡΙΟΣ ΚΥΡΙΤΣΗΣ

ΕΡΓΟ
ΑΠΟΚΑΤΑΣΤΑΣΗ ΚΑΙ ΠΡΟΣΘΗΚΗ ΣΕ ΔΙΑΤΗΡΗΤΕΟ ΚΤΙΡΙΟ

ΘΕΣΗ
ΑΓ. ΔΗΜΗΤΡΙΟΥ 17 - ΨΥΡΡΗ
ΔΗΜΟΣ ΑΘΗΝΑΙΩΝ

ΚΩΔΙΚΟΣ ΑΡΙΘΜΟΣ ΜΕΛΕΤΗΣ
18009-C-KYR

ΚΑΤΗΓΟΡΙΑ ΜΕΛΕΤΗΣ
ΑΡΧΙΤΕΚΤΟΝΙΚΗ

ΣΤΑΔΙΟ ΜΕΛΕΤΗΣ
ΟΡΙΣΤΙΚΗ

ΤΙΤΛΟΣ
ΠΡΟΤΑΣΗ
ΤΟΜΕΣ

ΑΡΙΘΜΟΣ	ΚΛΙΜΑΚΑ
A4	1:50

ΗΜΕΡΟΜΗΝΙΑ
ΑΥΓΟΥΣΤΟΣ 2019

Α/Α	ΤΡΟΠΟΠΟΙΗΣΕΙΣ	ΗΜΕΡΟΜΗΝΙΑ

ΜΕΛΕΤΗΤΕΣ

ΕΜΒΑΤΗΣ Α.Ε.
ΑΝΩΝΥΜΗ ΜΕΤΑΛΛΕΥΤΙΚΗ ΕΜΠΟΡΙΚΗ ΚΑΙ ΒΙΟΜΗΧΑΝΙΚΗ ΕΤΑΙΡΕΙΑ
ΚΕΝΤΡΟ Τ.Ε.Ε. ΑΡΙΘΜ. ΜΗΤΡ. 3072
ΔΙΔ. ΚΕΟΧΑ 19 - 17 ΑΘΗΝΑ 115 21
ΤΗΛ. 210 64 60 206 FAX: 210 64 79 220
Α.Φ.Μ. 094495074 - Δ.Ο.Υ. ΦΑΕ ΑΘΗΝΩΝ

ΕΜΒΑΤΗΣ
ΧΡΙΣΤΟΔΟΥΛΟΣ ΑΓ. ΠΛΑΤΣΟΥΚΑΣ
ΔΙΠΛΩΜΑ ΑΡΧΙΤΕΚΤΟΝΙΚΟΣ ΜΗΧΑΝΙΚΟΣ
ΕΘΝΙΚΟΥ ΜΕΤΣΟΒΙΟΥ ΠΟΛΥΤΕΧΝΕΙΟΥ
ΜΕΛΟΣ Τ.Ε.Ε. ΑΡΙΘΜΟΣ ΜΗΤΡΩΟΥ: 32458
ΙΜΒΡΟΥ 22 - ΚΟΛΩΝΑΚΙ 113 61 - ΤΗΛ.210 86 70.708
Α.Φ.Μ.: 025125937 - Δ.Ο.Υ.: Ι΄ ΑΘΗΝΩΝ

ΧΟΡΗΓΕΙΤΑΙ ΚΑΤΟΠΙΝ ΑΙΤΗΜΑΤΟΣ