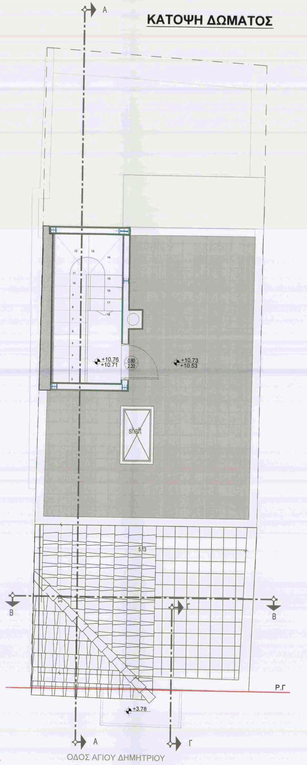

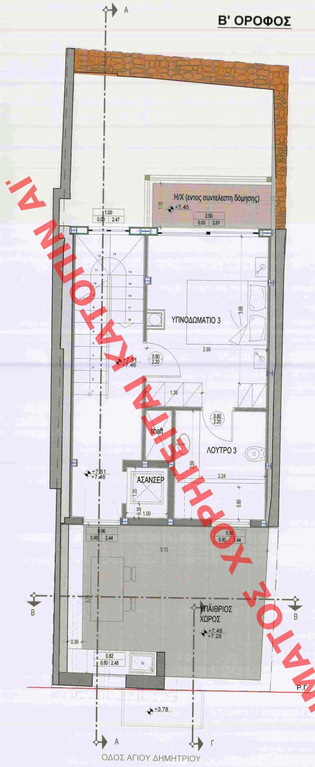

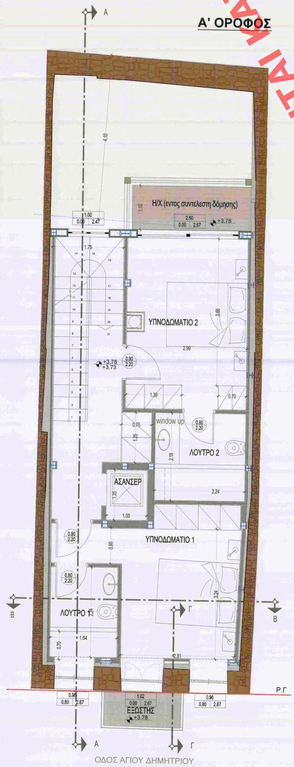

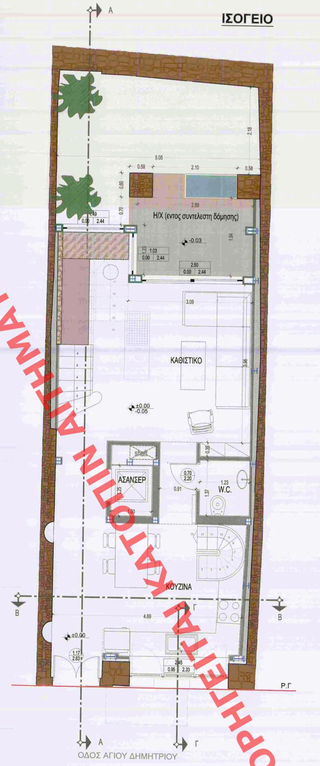

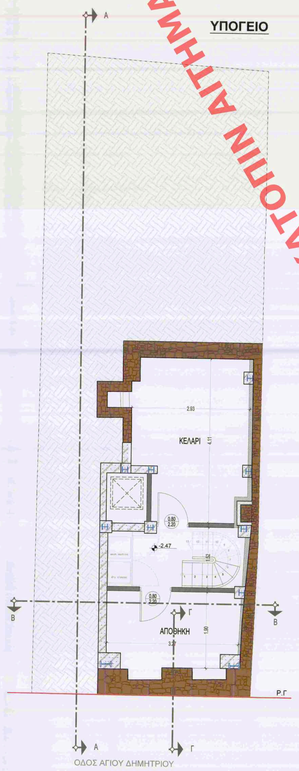

ΥΠΟΥΡΓΕΙΟ ΠΕΡΙΒΑΛΛΟΝΤΟΣ ΚΑΙ ΕΝΕΡΓΕΙΑΣ
ΘΕΩΡΗΘΗΚΕ ΜΕ ΤΗΝ ΥΠ' ΑΡΙΘ. Δ.58417/1234/09-03-2020 ΠΡΑΞΗ

Η ΠΡΟΪΣΤΑΜΕΝΗ ΤΗΣ ΔΝΣΗΣ
ΤΟΠΟΓΡΑΦΙΚΩΝ ΕΦΑΡΜΟΓΩΝ

ΑΝΔΡΙΑΝΑ ΚΑΤΣΙΝΑ
ΤΟΠΟΓΡΑΦΟΣ ΜΗΧΑΝΙΚΟΣ

Το παρόν διάγραμμα συνοδεύει
την από 26/11/2019 απολογική
έκθεση της Δνσης Δ.Ο.Κ.Α.
Τμήματος Δ.Ι.Κ.
Η Τμηματάρχης
Ε. Ρίζζα

ΚΕΝΤΡΙΚΟ ΤΥΠΟΓΡΑΦΙΟ
Το παρόν σύμφωνο με
το ΚΕ.Σ.Α. 18-12-2019
και εγκρίθηκε
140
Ε. Μπαλοπαρίνη

ΕΡΓΟΔΟΤΗΣ
ΜΠΕΡΝΧΑΡΤ-ΔΗΜΗΤΡΙΟΣ ΚΥΡΙΤΣΗΣ

ΕΡΓΟ
ΑΠΟΚΑΤΑΣΤΑΣΗ ΚΑΙ ΠΡΟΣΘΗΚΗ
ΣΕ ΔΙΑΤΗΡΗΤΕΟ
ΚΤΙΡΙΟ

ΘΕΣΗ
ΑΓ. ΔΗΜΗΤΡΙΟΥ 17 - ΨΥΡΡΗ
ΔΗΜΟΣ ΑΘΗΝΑΙΩΝ

ΚΩΔΙΚΟΣ ΑΡΙΘΜΟΣ ΜΕΛΕΤΗΣ
18009-C-ΚΥΡ

ΚΑΤΗΓΟΡΙΑ ΜΕΛΕΤΗΣ
ΑΡΧΙΤΕΚΤΟΝΙΚΗ

ΣΤΑΔΙΟ ΜΕΛΕΤΗΣ
ΟΡΙΣΤΙΚΗ

ΤΙΤΛΟΣ
ΠΡΟΤΑΣΗ
ΚΑΤΟΨΕΙΣ

ΑΡΙΘΜΟΣ A2 ΚΛΙΜΑΚΑ 1:50

ΗΜΕΡΟΜΗΝΙΑ
ΑΥΓΟΥΣΤΟΣ 2019

Α/Α	ΤΡΟΠΟΠΟΙΗΣΕΙΣ	ΗΜΕΡΟΜΗΝΙΑ

ΜΕΛΕΤΗΤΕΣ

ΧΡΙΣΤΟΔΟΥΛΟΣ Δ. ΠΡΑΤΣΟΥΚΑΣ
ΔΙΠΛΩΜ. ΑΡΧΙΤΕΚΤΩΝ ΜΗΧΑΝΙΚΟΣ
ΕΘΝΙΚΟΥ ΜΕΤΣΟΒΙΟΥ ΠΟΛΥΤΕΧΝΕΙΟΥ
ΜΕΛΕΤΕΣ Τ.Ε. ΑΡΙΘΜΟΣ ΜΗΤΡΩΟΥ: 32487
ΙΜΕΡΟΥ 27 - ΑΘΗΝΑ 115 01 - Τηλ.210.65.78.70
Δ.Ο.Υ.: 029155637 - Δ.Ο.Υ. Ι΄ ΑΘΗΝΩΝ

ΕΜΒΑΤΗΣ Α.Ε.
ΜΕΛΕΤΕΣ
ΕΜΒΑΤΗΣ ΑΝΔΡΕΑΣ ΚΩΝΣΤΑΝΤΙΝΟΣ
ΔΙΠΛΩΜΑΤΟΥΧΟΣ ΑΡΧΙΤΕΚΤΟΝΑΣ
ΜΕΛΕΤΕΣ Τ.Ε. ΑΡΙΘΜ. ΜΗΤΡ. 16278
ΑΙΟΛΟΥ 100 - ΑΘΗΝΑ 105 59 - Τηλ.210 32 51 111
Δ.Ο.Υ. ΑΘΗΝΩΝ ΑΦΜ: 094 79 220
Α.Φ.Μ. ΑΥΤΟΚΙΝΗΤΟΥ Δ.Ο.Υ. ΚΑΣ ΑΘΗΝΩΝ

ΧΟΡΗΓΕΙΤΑΙ ΚΑΤΟΠΙΝ ΑΙΤΗΜΑΤΟΣ