ΑΠΟΣΠΑΣΜΑ ΧΑΡΤΗ ΓΥΣ

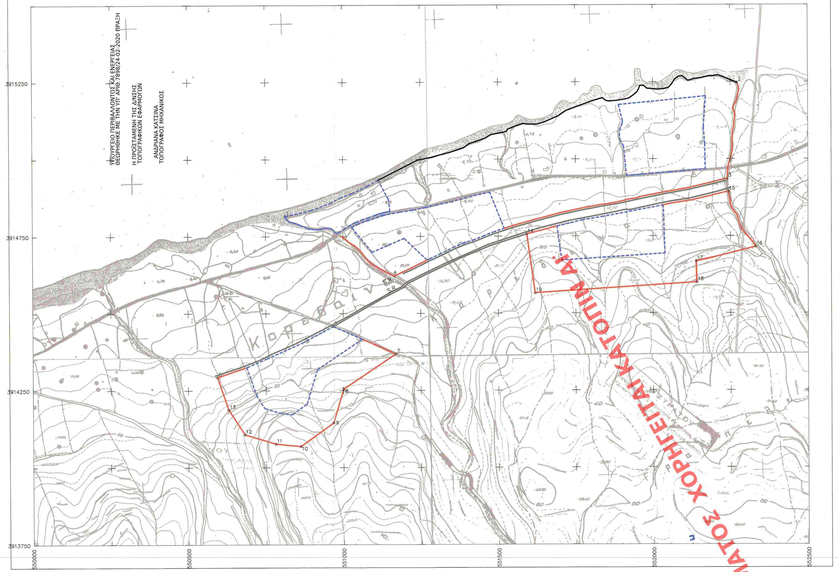

ΑΠΟΣΠΑΣΜΑ ΟΡΘΟΦΩΤΟΧΑΡΤΗ ΕΚΧΑ Α.Ε.

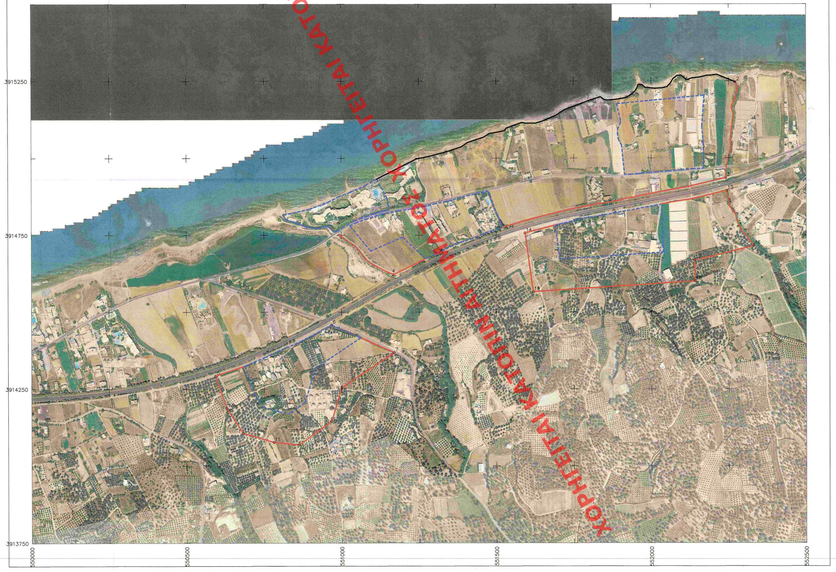

ΠΕΡΙΓΡΑΦΗ ΚΑΙ ΣΥΝΤΕΤΑΓΜΕΝΕΣ ΟΡΙΩΝ ΟΙΚΙΣΜΟΥ ΠΗΓΙΑΝΟΣ ΚΑΜΠΟΣ

Α. ΒΟΡΕΙΟ ΤΜΗΜΑ

ΒΟΡΕΙΟ ΔΥΤΙΚΟ ΟΡΙΟ-ΣΗΜΕΙΟ 1
Σημείο τομής γραμμής αγκαλού (ΦΕΚ 132Δ/18-5-1974 & γραμμή ορισθέντος ρέματος (ΦΕΚ1640/6-4-2010).

ΒΟΡΕΙΟ ΑΝΑΤΟΛΙΚΟ ΟΡΙΟ - ΣΗΜΕΙΟ 2
Σημείο τομής γραμμής αγκαλού (ΦΕΚ 160Δ/12-3-1982 & φυσικού πρανούς ρέματος (με επιπόπαιο μέτρηση).

ΝΟΤΙΟ ΑΝΑΤΟΛΙΚΟ ΟΡΙΟ - ΣΗΜΕΙΟ 3
Σημείο τομής του βόρειου ορίου της Νέας Εθνικής οδού Ρεθύμνου Ηρακλείου και γραμμής οριοθέτησης ρέματος (Απφ. Νομάρχη 4001/17-12-1992).

ΝΟΤΙΟ ΔΥΤΙΚΟ ΟΡΙΟ - ΣΗΜΕΙΟ 4
Σημείο τομής βόρειου ορίου της Νέας Εθνικής οδού Ρεθύμνου Ηρακλείου γραμμής οριοθέτησης ρέματος (ΦΕΚ450Δ/6-9-2010).

Το βόρειο όριο του οικισμού από σημείο 1 ως σημείο 2 είναι η οριοθετημένη –σ.η.π πρας οριοθέτηση γραμμή αγκαλού.
Το ανατολικό όριο του οικισμού από σημείο 2 ως σημείο 3 είναι το οριοθετημένο ή το πρας οριοθέτηση ρέμα μεταξύ των κοινοτήτων Πηγής-Παγκαλοχωρίου.
Το νότιο όριο του οικισμού από σημείο 3 ως σημείο 4 είναι το βόρειο όριο της Νέας Εθνικής οδού Ρεθύμνου Ηρακλείου.
Το δυτικό όριο του οικισμού από σημείο 4 ως σημείο 1 είναι το οριοθετημένο ρέμα δυτικά του ξενοδοχείου EL GRECO.

ΣΥΝΤΕΤΑΓΜΕΝΕΣ ΚΟΡΥΦΩΝ ΟΡΙΩΝ ΣΕ ΕΓΣΑ '87

Κορυφές	X	Y
1	550813.44	3914815.35
2	552770.75	3913247.14
3	552239.42	3914938.15
4	551186.26	3914621.38

Β. ΝΟΤΙΟ ΤΜΗΜΑ1

Το νότιο τμήμα 1 ορίζεται από τα σημεία 5-6-7-8-9-10-11-12-13-5.
Είναι επέκταση κατά 100μ του συνεκτικού τμήματος νότια της Νέας Εθνικής οδού Ρεθύμνου Ηρακλείου (Χάρτης ΓΥΣ 1/5000 με ημερομηνία σύνταξης 29-2-1988 που συνοδεύει την Απόφαση καθορισμού ορίων οικισμού ΤΠ 2331 / 15-11-1988 ΦΕΚ 856Δ/29-11-1988).
Το τμήμα 5-8 αποτελεί το νότιο όριο της Νέας Εθνικής οδού Ρεθύμνου Ηρακλείου και το τμήμα 8-7 το δυτικό όριο της κύριας δημοτικής οδού προς Πηγή (Δ.Π.97/12-4-2007 ΦΕΚ 235/ΑΑ/15-6-2007).

ΣΥΝΤΕΤΑΓΜΕΝΕΣ ΚΟΡΥΦΩΝ ΟΡΙΩΝ ΣΕ ΕΓΣΑ '87

Κορυφές	X	Y
5	550593.23	3914292.75
6	550967.82	3914417.83
7	551169.05	3914368.24
8	551000.26	3914214.67
9	550967.91	3914145.46
10	550861.60	3914068.60
11	550741.04	3914076.60
12	550681.35	3914106.95
13	550629.27	3914187.48

Β. ΝΟΤΙΟ ΤΜΗΜΑ2

Το νότιο τμήμα 2 ορίζεται από τα σημεία 14-15-16-17-18-19-14.
Είναι η επέκταση κατά 100μ του συνεκτικού τμήματος νότια της Νέας Εθνικής οδού Ρεθύμνου Ηρακλείου (Χάρτης ΓΥΣ 1/5000 με ημερομηνία σύνταξης 29-2-1988 που συνοδεύει την Απόφαση καθορισμού ορίων οικισμού ΤΠ 2331 / 15-11-1988 ΦΕΚ 856Δ/29-11-1988) και της επέκτασης σύμφωνα με την ΤΠ 5293/1989 ΦΕΚ 457Δ/30-6-1989).

Σημείο 14
Ορίζεται σε απόσταση 100μ γύρω από το συνεκτικό τμήμα.
Σημείο 15
Τομή του νοτίου ορίου της Νέας Εθνικής οδού Ρεθύμνου Ηρακλείου και της γραμμής οριοθέτησης ρέματος (ΦΕΚ 443Δ/24-5-2006).
Σημείο 16
Επί του φυσικού πρανούς του ρέματος μεταξύ των κοινοτήτων Πηγής-Παγκαλοχωρίου.
Σημείο 17
Ορίζεται νότια και σε απόσταση 200μ από την Εθνική οδό.
Σημείο 18
Ορίζεται σε απόσταση 100μ γύρω από το συνεκτικό τμήμα.
Σημείο 19
Ορίζεται σε απόσταση 100μ γύρω από το συνεκτικό τμήμα.

ΣΥΝΤΕΤΑΓΜΕΝΕΣ ΚΟΡΥΦΩΝ ΟΡΙΩΝ ΣΕ ΕΓΣΑ '87

Κορυφές	X	Y
14	551592.42	3914756.82
15	552343.02	3914894.38
16	552331.15	3914715.02
17	552139.33	3914668.24
18	552141.46	3914600.10
19	551818.72	3914565.67

ΥΠΟΜΝΗΜΑ ΓΡΑΜΜΩΝ

———	ΟΡΙΑ ΟΙΚΙΣΜΟΥ
— — — —	ΟΡΙΑ ΕΠΕΚΤΑΣΕΩΝ
σ1,σ2,σ3,.....,σ18,σ19,	ΚΟΡΥΦΕΣ ΟΡΙΩΝ ΟΙΚΙΣΜΟΥ

ΕΛΛΗΝΙΚΗ ΔΗΜΟΚΡΑΤΙΑ
ΔΗΜΟΣ ΡΕΘΥΜΝΟΥ
ΔΙΕΥΘΥΝΣΗ ΤΕΧΝΙΚΩΝ ΥΠΗΡΕΣΙΩΝ & ΠΟΛΕΟΔΟΜΙΑΣ

Το παρόν συνοδεύει την υπ' αριθ. 24/2/2018 εισήγηση της Δ/νσης Π.Π.Ε.
Ο Δ/ΝΤΗΣ
Δρ. Γεωλόγος ΠΕ
ΙΩΑΝΗΣ ΜΑΡΓΑΚΑΚΗΣ
ΑΝΤΙΠΕΡΙΦΕΡΕΙΑΚΟΣ ΔΙΟΙΚΗΤΗΣ
Συνοδεύει την υπηρ.

ΕΡΓΟ:	ΕΠΑΝΕΓΚΡΙΣΗ ΟΡΙΟΘΕΤΗΣΗΣ ΟΙΚΙΣΜΟΥ
ΘΕΣΗ:	ΟΙΚΙΣΜΟΣ ΠΗΓΙΑΝΟΥ ΚΑΜΠΟΥ - ΔΗΜΟΥ ΡΕΘΥΜΝΗΣ
ΘΕΜΑ:	ΔΙΑΓΡΑΜΜΑ ΟΙΚΙΣΜΟΥ "ΠΗΓΙΑΝΟΣ ΚΑΜΠΟΣ" Τ.Κ. ΠΗΓΗΣ ΔΗΜΟΤΙΚΗ ΕΝΟΤΗΤΑ ΑΡΚΑΛΟΥ ΔΗΜΟΣ ΡΕΘΥΜΝΗΣ Π.Ε. ΡΕΘΥΜΝΗΣ - ΠΕΡΙΦΕΡΕΙΑ ΚΡΗΤΗΣ
ΗΜΕΡΟΜΗΝΙΑ:	ΜΑΡΤΙΟΣ 2018
ΚΛΙΜΑΚΑ:	1:5000
ΣΥΝΤΑΞΗ	ΕΛΕΓΧΟΣ / ΘΕΩΡΗΣΗ Το διάγραμμα αποδίδει το όριο του οικισμού το οποίο λαμβάνοντας υπόψη από την Υ.ΔΟΜ Ρεθύμνου ένας την έκδοση της απόφασης του ΣΤΕ αρ.560/2017

ΑΝΑΣΤΑΣΙΟΣ ΑΙΚΑΤΕΡΙΝΗ
ΔΙΠΛΩΜΑΤΟΥΧΟΣ ΠΟΛΙΤΙΚΟΣ ΜΗΧΑΝΙΚΟΣ
ΑΡ. ΜΕΛΕΤΗΣ 1 ΤΕ
ΔΗΜΟΥ ΡΕΘΥΜΝΗΣ
ΚΑΛΟΔΟΥ 11 ΡΕΘΥΜΝΟ

ΣΤΥΛΙΑΝΟΣ ΓΕΩΡΓΙΟΣ
ΔΙΠΛΩΜΑΤΟΥΧΟΣ ΠΟΛΙΤΙΚΟΣ ΜΗΧΑΝΙΚΟΣ
ΑΡ. ΜΕΛΕΤΗΣ 1 ΤΕ
ΔΗΜΟΥ ΡΕΘΥΜΝΗΣ
ΚΑΛΟΔΟΥ 11 ΡΕΘΥΜΝΟ

ΚΑΛΑΜΑΚΗΣ ΓΙΑΝΝΗΣ
ΑΡΧΙΤΕΚΤΩΝ ΜΗΧΑΝΙΚΟΣ
ΑΡ. ΜΕΛΕΤΗΣ 1 ΤΕ
ΔΗΜΟΥ ΡΕΘΥΜΝΗΣ
ΚΑΛΟΔΟΥ 11 ΡΕΘΥΜΝΟ

ΚΟΡΦΕΤΑΙ ΚΑΤΩΤΙΝΑ ΑΙΤΗΜΑΤΟΣ ΚΟΡΦΕΤΑΙ ΚΑΤΩΤΙΝΑ ΑΙ